

令和8年度

公益財団法人わかやま産業振興財団 の支援策



「知る」のアップデートができるビジネスメディア

WAKA-CHEER

和歌山県の事業者様に役立つ新サイト
「ワカチア」がオープン!!

- 県内事業者の「成功のノウハウ」を事例でご紹介！
- ビジネスの「専門家の知見」を解像度高くお届け！
- 補助金や講座などの役立つ情報をお届け！
- LINE登録で定期的におススメの情報をお知らせ！



新サイト「ワカチア」

◀こちらから
和歌山県の事業者様に
役立つ新サイト「ワカチア」
をご覧ください。



「ワカチア」
公式LINE登録

◀こちらから
「ワカチア」公式LINEの
お友達登録ができます。



お友達登録募集中！

公益財団法人わかやま産業振興財団 支援策

～皆様方のニーズに応じてご活用ください～

①創業したい！

創業支援inわかやま／地域課題解決型起業支援 ・ 1

②経営改善したい！

 専門家派遣 ・ ・ 2

③人材育成・人材導入したい！

 プロフェッショナル人材・デジタル人材の
導入支援<正規雇用／副業・兼業> ・ ・ 3

 ものづくり人材育成研修 ・ ・ 3

 生産性向上に取り組む人材育成支援
(わかやま生産性向上スクール) ・ ・ 4

④技術開発したい！

成長型中小企業等研究開発支援(Go-Tech) ・ ・ 5

 海外出願支援／知的財産戦略支援 ・ ・ 6

⑤DXに取り組みたい！

 DX支援 (DX推進員／DXセミナー) ・ ・ 7
地域活性化雇用創造プロジェクト

⑥新たな取り組みをしたい！

わかやまテクノ・ビジネスフェア ・ ・ 8

専門技術研究会／テクノサロン ・ ・ 8

わかやま中小企業元気／農商工連携ファンド ・ ・ 9

⑦新しい取引先を開拓したい！

 取引あっせん ・ ・ 10

展示会出展支援 (補助金／ 集団出展) ・ ・ 11

わかやま産品商談会in和歌山 ・ ・ 11

海外取引拡大推進プロジェクト ・ ・ 12

相談窓口

 国際経済サポートデスク／経営力強化支援 ・ ・ 13

取引かけこみ寺／和歌山県よろず支援拠点 ・ ・ 14

生産性向上支援センター ・ ・ 15

WAKA-CHEER ・ ・ 16

※それぞれ具体的な公募時期は財団ホームページ等でご確認ください。  は募集中情報です。

①創業したい！

創業支援inわかやま

担当 起業相談員（073-432-3227）

創業を志す方を対象に、知識を習得する講座や経験者による講演やビジネスプランコンテストを関係団体とともに行います。

セミナーを受講された方には、個別相談や交流会を実施し、創業を支援します。

ビジネスプランコンテスト発表会
令和9年2月頃（予定）

ビジネスプラン募集 7月～9月（予定）



地域課題解決型起業支援

担当 地域課題解決型起業支援チーム（073-432-3220）

①わかやま地域課題解決型起業支援補助金

起業に要する経費を補助し、事業計画や資金・販路開拓等への助言など寄り添った支援を行います。

補助上限・補助率	200万円・1/2以内	公募時期	4月1日～5月8日 ※募集終了
補助対象経費	人件費、店舗等借料、設備費、原材料費、外注費、広報費等		
補助対象期間	7月上旬～1月末（予定）		

②わかやま創業スクールの開催

創業を志す方を対象に、事業計画策定や財務・経営等の基礎知識習得のための講座を開催します。

開催時期	8月8日～12月19日	公募時期	5月21日～6月25日
開催回数	全10回	定員	16名程度

※募集中

② 経営改善したい！

専門家派遣

担当 産業支援班 (073-432-3227)

・専門家派遣

経営革新に取り組まれる方、新商品開発や新分野進出を目指している方など、様々な経営課題を抱える方に最適な専門家（150名以上登録）を派遣し、適切な診断・助言を行います。

対象者	県内事業者	費用	2,200円/時間	募集期間	随時募集
派遣回数	通常型：原則10回以内かつ30時間以内				
	長期型：原則20回以内かつ100時間以内 (ビジネスプロセスの全体最適化や中長期的経営戦略の見直し等長期にわたる課題の場合)				

※募集中

【対応する専門家】

IT・Web
ブランディング

創業・新店舗開業
商品開発・商品設計

経営管理
販路開拓

生産管理
海外展開

品質管理・食品衛生
省エネなど

創業・新店舗開業(開業後)のお悩みに助言

創業・新規事業のターゲット・ポジショニング等／飲食店等へのレシピ指導、メニュー構成／店舗の魅力を高めるためのディスプレイ・サービス・クレンネス(店舗の掃除の状態を保つ)・接客等

創業・新店舗開業

新商品の企画・開発や商品設計のお悩みに助言

新商品の企画及びブランディング／既存商品ブラッシュアップ／雑貨・商品デザイン、設備デザイン、環境デザイン

商品開発・商品設計

自社や商品、サービスのブランド構築のお悩みに助言

自社ブランド立ち上げ支援／ブランドイメージアップ／ブランディング(コーポレートアイデンティティ、シンボルマーク、ロゴマーク、パッケージデザイン等)

ブランディング



専門家検索

③人材育成・人材導入したい！

プロフェッショナル人材・デジタル人材の導入支援

担当 和歌山県プロフェッショナル人材戦略拠点
当 (073-433-3110)

企業の『攻めの経営』をリードすることができる『プロフェッショナル人材・デジタル人材』の採用をサポートします。

- ①求人ニーズを具体化し、登録人材会社（約30社）とのマッチングを支援します。
- ②プロ人材導入に必要な**人材会社手数料を補助**します。

※募集中

補助上限・補助率	100万円・1/2以内	公募時期	随時募集
補助対象経費	有料職業紹介事業者に支払う紹介手数料		

- ③**副業・兼業人材の活用**に向けたマッチング支援及び**人材会社手数料及び月額報酬を補助**します。

補助上限・補助率	45万円・8/10以内	公募時期	随時募集
補助対象経費	有料職業紹介事業者に支払う紹介手数料及び副業人材に支払う月額固定費用		

※募集中

ものづくり人材育成研修

担当 テクノ振興班 (073-432-5122)

主に製造業の方を対象に、**製造現場の基礎**や**生産性改善**、**チーム構築**に必要な知識・手法を体系的に学ぶ**研修**を開催します。

対象者	主に製造業に従事する方（階層別に開催）			
内容 時期	①ものづくり基礎 【6/22（月）、7/6（月）、13（月）】	②現場のコスト管理 【7/30（木）、8/6（木）】	※①～⑤すべて募集中	
	③QC的問題解決 【9/2（水）、10（木）、17（木）】	④現場の生産性改善 【10/1（木）、8（木）、15（木）】		
	⑤リーダー養成 【2/4（木）、10（水）、18（木）】	※各日13:00～17:00		
費用	6,000円/名 ※②は4,000円/名 （財団賛助会員企業は半額）			定員
				各30名程度

③人材育成・人材導入したい！

わかやま生産性向上スクール

担当 地域活性化雇用創造プロジェクト（073-433-8556）

製造事業者の部課長・管理者を対象に、経営戦略を現場の成果へと直結させ、組織全体の収益性を最大化できる「**生産性改革リーダー**」を育成する、スクール形式の研修を開催します。

集合研修では、経営目標達成のための業務プロセスの改善やDX推進など「**変革リーダー**」に求められる意思決定スキルを習得します。

また、研修での学びを実効性の高い成果につなげるため、現場実習として自社の生産性調査を徹底して実施し、**実効性と収益インパクトを備えた「収益改善提案書」**を策定します。

社内定着を図るため、1社複数名での受講を推奨しています。

対象者	一定の現場経験を積んだ意欲的な部課長・管理者
公募期間	5月7日～6月10日 
受講期間	6月26日～12月18日
受講社数	5社程度（1社あたり5名を上限として複数名受講を推奨）
費用	20万円/社

④技術開発したい！

成長型中小企業等研究開発支援(Go-Tech)

担当 テクノ振興班 (073-432-5122)

中小企業者等が大学・公設試等と連携して行う、ものづくり基盤技術及びサービスの高度化につながる**研究開発・事業化に要する経費を補助**します。

	通常枠	大型研究開発枠
事業期間	2～3年度	
補助上限	単年度：4,500万円以内 2年間合計：7,500万円以内 3年間合計：9,750万円以内	単年度：1億円以内 2年間の合計：2億円以内 3年間の合計：3億円以内 ※直近3か年連続して研究開発を行っており、かつ、そのうち研究開発費を年間1億円以上投じていた年度があること
補助率	原則2/3以内 ※課税所得15億円以上の企業は1/2	
対象経費	人件費、機械装置等の設備備品費、消耗品費、委託費 等	
募集時期	令和8年2月16日(月)～4月17日(金) 17時 ※募集終了	

※共同体（財団・中小企業者・大学等）として、補助対象期間が3年の場合は9,750万円、2年の場合は7,500万円以内。

※中小企業者等の補助率は2/3以内、大学・公設試等の補助率は10/10（ただし上限額があります）。

※中小企業者等の受け取る補助金額は、補助金額総額の「2/3以上」となる必要があります。

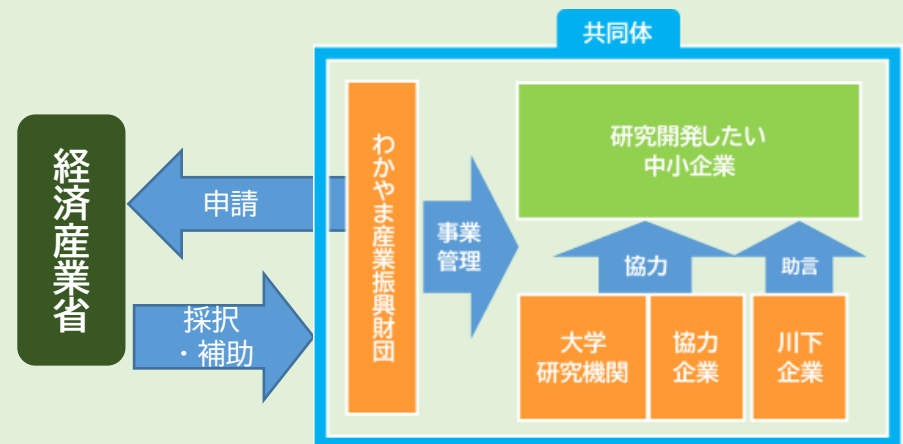

④技術開発したい！

海外出願支援

担当 テクノ振興班 (073-432-5122)

中小企業の**外国出願**（特許、実用新案、意匠、商標、冒認対策商標）に要する**経費を補助**します。

補助上限・補助率	特許 150万円 実用新案・意匠・商標 60万円 冒認対策商標 30万円 1/2以内	公募時期	5月11日～6月19日
補助対象経費	特許庁への出願費用、国内・海外代理人費用、翻訳費用		
補助対象期間	7月中旬～1月29日		

※募集中

知的財産戦略支援

担当 テクノ振興班 (073-432-5122)

県内企業の知的財産や技術の活用、特許や技術シーズのマッチング、産学連携による新事業創出について、**技術コーディネーターが支援**します。

- ・中小企業の皆様の相談に対して大学・公設試等の技術シーズを紹介・マッチングします。
- ・県・国等の研究開発補助金を活用するための事業計画の策定等の支援を行います。
- ・産学官連携による研究開発プロジェクトの立案等について助言、コーディネートします。

⑤ DXに取り組みたい！

DX支援

担当 地域活性化雇用創造プロジェクト（073-433-8556）

データとデジタル技術を活用してビジネスモデルを変革するとともに、競争上の優位性を確保することを目指すデジタル・トランスフォーメーション（DX）の実現を支援します。

① DX雇用促進アドバイザー及びDX推進員による相談・伴走支援

- ・デジタル技術等の活用及びDX推進の啓発
- ・DXに関する個別相談、実践の伴走支援
- ・DX事業統括者による出前研修会

② DXセミナーの開催（予定）

※募集中

第7回イノベーション推進のためのDXセミナー

日時・場所	7月2日（木）13：30～16：15（ホテルアバローム紀の国）
内容	「人手不足の課題解決に向けたファナックの取組 ～初めてでも簡単にできる自動化の事例～」 安部 健一郎 氏（ファナック株式会社 常務執行役員） 他

③ 事例集の発行

『宿泊業DXへの歩み』



『システム導入事例』



『AI・IoT・FA導入事例』



『DX先進事例集』



対象業種

- 製造業 ●情報通信業 ●卸・小売業 ●宿泊・サービス業 ●建設業 ●運輸業 ●医療・福祉 ●宿泊業

⑥新たな取り組みをしたい！

わかやまテクノ・ビジネスフェア

担当 テクノ振興班 (073-432-5122)

大学や工業高等専門学校・公設試験研究機関・企業の最新の研究成果や技術ノウハウのシーズ等発表会を開催し、**産学官連携のマッチング**の場を提供します。

日時・場所	11月下旬(予定) (和歌山市開催)
内容	基調講演 技術シーズ発表(和大・近大・和高専・工業技術センターなど) ポスターセッション

専門技術研究会

担当 テクノ振興班 (073-432-5122)

県内の中小企業又は大学等の研究員が主宰する**研究会の活動**に要する経費を補助します。

補助上限・補助率	20万円・2/3以内	公募時期	4月13日～5月27日 ※募集終了
補助対象経費	謝金、旅費、研究用原材料費、印刷製本費、会場借上料等		
補助対象期間	6月下旬～2月10日		

※会費を負担する会員が10名(3社)以上。主宰者が中小企業者の場合、大学等の研究員が1名以上参画。
※大学等...大学・工業高等専門学校・公設試験研究機関。

テクノサロン

担当 テクノ振興班 (073-432-5122)

各業界で活躍する講師による講演及び交流会等を通じて、県内の**産学官の交流**を図ります。※原則会員対象

内容	年3回の講演会及び年1回の企業視察
----	-------------------

⑥新たな取り組みをしたい！

わかやま中小企業元気ファンド

担当 テクノ振興班 (073-432-5122)

県内の地域資源を活用した**新商品・新サービス開発**に要する経費を補助します。

補助上限・補助率	A 99万9千円・2/3以内 B 600万円・2/3以内	公募時期	11月下旬～1月下旬 (予定)
補助対象経費	集計・分析費、広告宣伝費、原材料費、外注加工費、機械装置費、委託費等		
補助対象期間	令和9年4月上旬～令和10年2月下旬		

※地域ごとに地域資源を指定 (例：ウメ…田辺市、醤油…湯浅町、機械加工製品…和歌山市など)

※Bコースは、補助事業完了後3年後に新規事業従事者3人以上 又は新規事業売上高1,200万円以上を見込めること

わかやま農商工連携ファンド

担当 テクノ振興班 (073-432-5122)

県内の中小企業者と農林漁業者が連携して行う**新商品・新サービス開発**に要する経費を補助します。

補助上限・補助率	300万円・2/3以内	公募時期	11月下旬～1月下旬 (予定)
補助対象経費	集計・分析費、広告宣伝費、原材料費、外注加工費、機械装置費、委託費等		
補助対象期間	令和9年4月上旬～令和10年2月下旬		

※新商品・新サービスの開発だけでなく、新たな生産方法や新たな販売方法の開発についても補助対象

⑦新しい取引先を開拓したい！

取引あっせん

担当 企業支援班（073-432-3235）

- ① 取引推進専門員が県内企業を訪問し、**受注機会の拡大**を支援します。
- ② 大手メーカー等を招いた**商談会を開催**し、マッチングの場を提供します。

※発注企業募集中
6/18締切

開催時期	和歌山 わかやま取引商談会（10月21日） https://yarukiouendan.or.jp/news/r8torihikishoudan
	京都 西日本合同広域商談会（令和9年2月（予定））
費用	無料
面談方法	予約制の事前設定面談

- ③ 県内中小企業が開発した自社製品や加工技術などを紹介する**WEBガイドブック**を作成し、県内外のメーカーや商社等にPRします。各企業が得意とする加工内容や製品等を掲載します。

<https://yarukiouendan.or.jp/publications/>



WEBガイドブックの活用方法

- ・ 機械部品関係の展示会での発注企業へPR
- ・ 発注企業からの問い合わせによる県内企業の設備紹介



和歌山県中小企業WEBガイドブック

⑦新しい取引先を開拓したい！（国内）

展示会出展支援（補助金／集団出展）

担当

産業支援班（073-432-3227）
企業支援班（073-432-3235）

①新商品等の国内市場の販路開拓に向けて、専門的な見本市へ出展する県内中小企業者に対し、その経費の一部を補助します。

補助上限・補助率	50万円・1/2以内
公募時期	令和8年2月13日～3月13日 ※募集終了
補助対象経費	小間料、会場装飾料

※各展示会の
約4か月前に募集

②和歌山県と共同し、国内の著名な専門展示会へ集団出展し、販路開拓を支援します。

開催時期	機械要素技術展	東京	(7/1～3)	※募集終了	※募集中 5/12～6/12
	関西機械要素技術展	大阪	(10/7～9)		
	インターナショナル・ギフト・ショー秋	東京	(9/2～4)	※募集終了	
	LIFE×DESIGN春	東京	(2/24～26)		
費用	50,000円～250,000円（展示会・出展回数により異なります）				

わかやま産品商談会in和歌山

担当

企業支援班（073-432-3235）

優れた和歌山県産品を有する県内事業者と県内外購買企業の商談の場を提供します。
リアル出展だけでなく、オンライン出展（特設サイト）により、マッチングを促進します。

わかやま
産品商談会

来場購買企業	県内外の百貨店、スーパー、商社、通販、ホテル等の購買部		
開催時期	11月19日（木）	募集期間	出展者：4月22日～6月10日 購買企業：9月頃（予定）
費用	出展費用：5,000円（税込）（予定） 購買企業の参加費用：無料		

※募集中

⑦新しい取引先を開拓したい！（海外）

海外取引拡大推進プロジェクト

担当

企業支援班（073-432-3235）

県内企業の海外展開の取組ステージごとに「有用な情報の発信」や「個別課題の解決」を実施することで、**海外販路開拓を促進**します。

①海外取引アカデミー

海外販路開拓に必要な知識やノウハウを体系的に学ぶアカデミーを開講します。

回数	6回程度（予定）	募集時期	6月頃（予定）
----	----------	------	---------

②海外セミナー

海外輸出の基本やトレンド情報などに関するセミナーを開催します。

③海外展開支援補助金

「海外市場調査」や「海外展示会への出展」にかかる経費の一部を補助します。

補助額・補助率	10万円～250万円・1/2以内	公募時期	令和8年2月13日～3月31日 ※募集終了
補助対象経費	小間料、会場装飾料、通訳料、謝金、旅費交通費等		

④海外展示会集団出展

海外の専門展示会へ集団出展し、販路開拓を支援します。

⑤海外専門家サポートサービス

海外ビジネス経験が豊富な専門家を派遣し、個別課題に対して助言を行います。

派遣回数	最大8回	費用	無料	募集期間	6月上旬頃（予定）～ 予算に達し次第終了
------	------	----	-----------	------	----------------------

相談窓口

国際経済サポートデスク

担当 国際サポートデスク (073-432-3235)

海外進出に関心がある方、更なる海外展開を目指す方を対象にサポートデスク相談員が相談対応いたします。

- ・市場調査の実施、貿易や投資などに係る国際間取引の相談
- ・事業者の現状分析や課題整理
- ・海外での商談アレンジや通訳、商品開発へのアドバイス
- ・海外展開支援策やトレンド情報を定期的に発信 など



国際サポートメール申込

地域の公的支援機関や金融機関と連携し、**海外ビジネス実現のための総合的なサポート**を実施します。

経営力強化支援

担当 中堅企業創出スーパーバイザー (073-432-3227)

成長加速を目指す事業者に対し補助事業をはじめとした様々な施策に関する申請や事業計画策定等の相談対応をいたします。事業者の方の経営課題整理や強みの明確化、経営戦略策定等のサポートを行います。

※③の補助金は募集中です
他の2つの補助金も相談受けています

	①大規模成長投資補助金	②成長加速化補助金	③新事業進出促進補助金
公募状況	第6次公募 未公開	第3次公募 未公開	第4回公募 R8.3/27(金)~R8.6/19(金)
目的	賃上げに向けた省力化等	売上高100億円を目指す	新事業への挑戦
主な要件	①投資額20億円以上 (100億円宣言は15億) ②賃上げ要件(1人当たり給与支給総額が3事業年度で基準年度からのCAGRが5.0%以上(100億円宣言企業は4.5%以上))	①「100億円宣言」を公表 ②投資額1億円以上 ③賃上げ要件を満たす	①新事業進出要件(3点) ・新市場性 or 高付加価値性 ②付加価値額要件 ③賃上げ要件 ④事業場内最賃水準要件 ⑤ワークライフバランス要件 (行動計画の公表済)
最大補助金	50億円	5億円	2,500万円~7,000万円
補助率	1/3	1/2	1/2
予算額(総額)	2,000億円	3,400億円	1,500億円

相談窓口

取引かけこみ寺

担当	和歌山県取引かけこみ寺 (0120-418-618)
----	----------------------------

中小企業者等が抱える**取引上のトラブル**について、問題解決に向けたアドバイスを行います。

- ・専門相談員がスムーズな取引を行うための価格交渉サポートを行います。
- ・B to B取引上のトラブルについて、必要に応じ無料の弁護士相談を実施します。

和歌山県よろず支援拠点

担当	和歌山県よろず支援拠点 (073-433-3100)
----	----------------------------

中小企業・小規模事業者の皆様の売上拡大や創業・事業承継、経営改善等のあらゆる『お悩み』に**多様な専門家が無料で何度でもワンストップで相談対応**します。

- ・事業者の方がお使いいただける各種補助金のご案内と申請に関わるご相談
- ・売上アップにつながる販売促進（広告・販促・集客の相談、中長期事業計画の見直し、Webサイト、IT活用、SNS運用、事業継続・事業承継・廃業・知的財産、資金繰り）
- ・生産性向上や品質管理

に関することなどについて、相談員が皆様と一緒に考えます。

相談員は各種専門相談員に加え、弁護士、税理士、社会保険労務士、中小企業診断士がご相談対応しております。

<出張相談会・勉強会等の開催>

- ・県内の商工会議所等で出張相談会を開催
- ・各コーディネーターが様々な分野の勉強会を開催



よろずHP



出張相談会申込



相談窓口

生産性向上支援センター

担当

生産性向上支援センター（073-433-3100）

「生産性向上支援センター」は、中小企業・小規模事業者の皆様の生産性向上と賃上げの実現を後押しすることを目的に、令和8年度より「よろず支援拠点」内に新たに設置されました。

専門家が、**無料で複数回にわたり現場を訪問し、具体的かつ実践的、徹底的に伴走支援**を行います。

作業効率の改善、予約・受発注管理の見直し、在庫や工程の最適化、顧客満足度向上の取組など、日々の業務に直結する身近なテーマから支援を開始できます。

「規模が小さい」「デジタルが苦手」といった不安がある場合でも、状況に応じて丁寧に伴走支援します。

支援の流れ

1回目 よろず支援拠点へ相談（わかやま産業振興財団内）

- ◇電話（センターの件でとお問い合わせください）・HPからお申し込み
- ◇窓口またはオンラインで支援内容の説明・理解
- ◇申込書に署名後、支援開始

2回目～4回目 サポーターによる支援（主に現場）

- ◇サポーターが企業を訪問
- ◇アドバイスを受けながら「生産性向上取組計画」を作成（1～2枚）
- ◇計画に目標や今後の取組内容を設定

5回目～10回目 サポーターによる支援（主に現場）

- ◇計画に基づきサポーターが支援を実施
- ◇必要に応じて次回までの課題（宿題）を提示
- ◇目標達成後、「支援完了同意書」に署名

※上記は一例であり、支援回数は前後する場合があります。
※必要に応じて他機関をご紹介しますことがあります。



よろずHP



出張相談会申込

「知る」のアップデートができるビジネスメディア

WAKA-CHEER



CASE STUDY 事例紹介



新商品開発 **販売・プロモーション**

「パッケージデザインは正直、苦手なんです」老舗和菓子メーカーが選んだ“副業人材と共に創る”という決断

株式会社山崎屋

2026.04.17

#製造業 #地域貢献 #副業人材 #プロ人材 #専門家

起業・創業

20代女性が和歌山・天野で一日一組限定のお宿を開業。支え合いの輪の中で育む夢

株式会社客殿

2026.02.27

#地方 #起業・創業 #女性起業家 #宿泊業 #20代

COLUM コラム



技術開発 **その他**

和歌山県工業技術センターという選択肢。“その一歩”を応援するコラムがはじまります！

2026.05.26

この記事を書いた人
WAKA-CHEER編集部

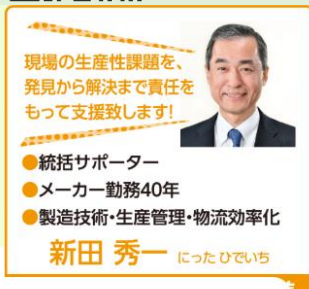

経営改善

vol.27 現場に寄り添い、未来をひらく。中小企業のための生産性向上の専門拠点ー生産性向上支援センター開設ー

2026.05.19

この記事を書いた人
新田 秀一



起業・創業

vol.26 未経験からの起業、何から始める？不安を解消する最初のステップ

2026.05.12

この記事を書いた人
岡京子

REPORT レポート



経営改善 **技術開発** **新商品開発**

第192回テクノサロン「海洋微生物で守る海の底力 ～ブルーカーボンの切り口から環境問題を考える～」開催

2026.05.01

#企業応援 #製造業 #賛助会員

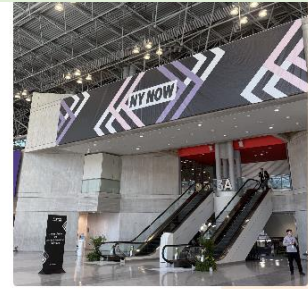

販売・プロモーション

NY NOW 集团出展

2026.04.09

#展示会 #販路開拓



起業・創業

「週末起業セミナー」を開催しました

2026.03.26

#補助金 #起業 #地域課題 #相談



経営改善 **生産性向上**

令和7年度「わかやま生産性向上スクール」セミナー開催

2026.03.13

#売上アップ #生産性向上 #経営改善 #現場改善 #製造業 #管理会計